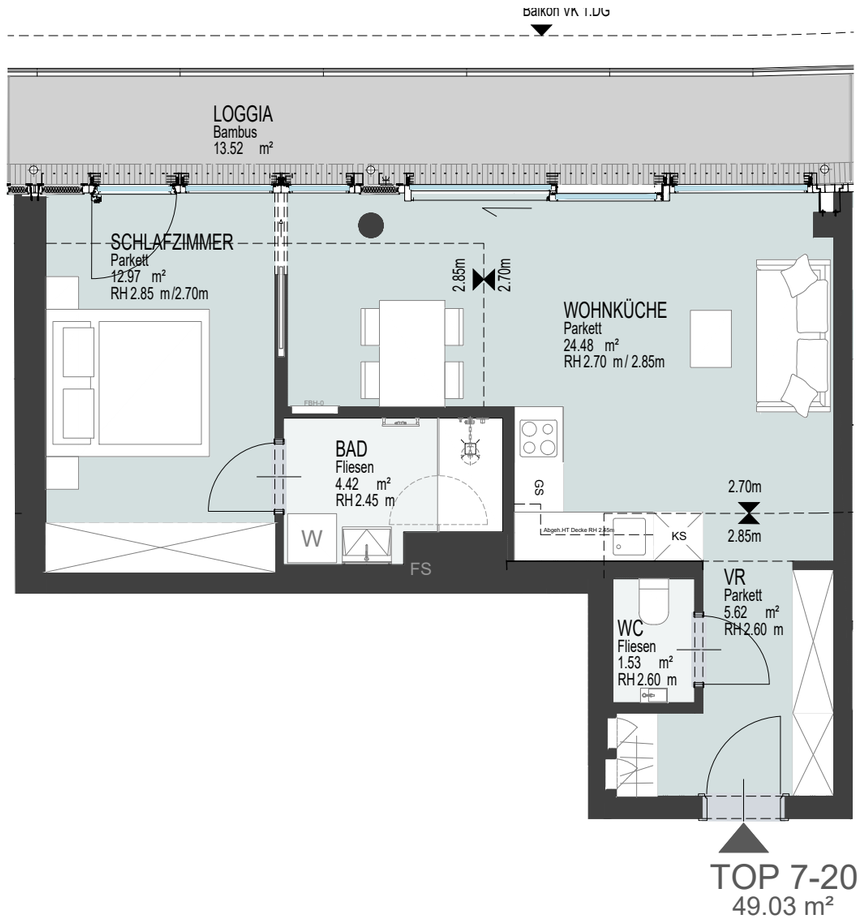

Legende:

W	Waschmaschine
K	Kühlschrank
G	Geschirrspüler
AR	Abstellraum
VR	Vorraum
ER	Einlagerungsraum
FBH	Fußbodenheizungsverteiler
WÜP	Wohnungsübergabepunkt
E-VERT.	Elektroverteiler
●	Säule
←	Schiebeelement
○	Fallrohr
	Gitterrost
– –	Deckensprung
	Kemperventil

0 1 2 3 4 5M

M 1 : 75

Unverbindliche Plankopie. Alle Informationen sind circa-Angaben und stellen keinen Anspruch auf technische und baurechtliche Machbarkeit. Änerungen sind vorbehalten.
Die Möblierung ist illustrativ dargestellt und nicht im Kaufpreis enthalten. Geländerhöhe ca. 1.10 m. Für die Bestellung von Einbaumöbel sind Naturmaße erforderlich!

DANUBEVIEW

EBENE 07
TOP 7-20

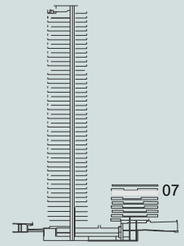

Wohnfläche: ca.	49.03 m²
Loggia:	13.52 m²

Kahlenberg

Neue Donau
Innere Stadt

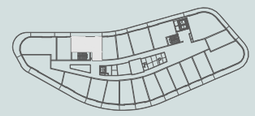

Kaiserwasser

Alte Donau

EIN PROJEKT VON:

S+B GRUPPE

VERMARKTET DURCH:

SORAVIA

IMMO CONTRACT

DanubeView

Wagramer Straße 2A,1220 Wien